

令和4年度 深谷市立深谷中学校

P T A・教育振興会
第1回総会 資料

令和4年4月23日（土）

※今年度はコロナ対策のため
HP上の資料を閲覧し
連絡メールでの承認を
お願いします。

令和4年度

深谷中学校PTA・教育振興会 総会資料/次第

令和4年4月23日(土)

※コロナ対策のため書面承認

1 資料・議事

- | | |
|----------------------------|----------|
| (1) 令和3年度PTA・教育振興会事業報告 | P. 1 |
| (2) 令和3年度PTA決算報告・監査報告 | P. 2 |
| (3) 令和3年度教育振興会決算報告・監査報告 | P. 3 |
| (4) 令和3年度資源回収・給食決算報告・監査報告 | P. 4-5 |
| (5) 令和4年度PTA・教育振興会役員の選出・承認 | P. 6-10 |
| (6) 令和4年度PTA専門委員会組織と活動内容 | P. 11-12 |
| (7) 令和5年度PTA理事基本数の変更 | P. 13-14 |
| (8) 令和4年度PTA・教育振興会事業計画案 | P. 15 |
| (9) 令和4年度PTA予算案の審議 | P. 16 |
| (10) 令和4年度教育振興会予算の審議 | P. 17 |

令和3年度 P T A並びに教育振興会 事業報告

月 日	曜日	内 容	場 所
4月 5日 14日	月 水	新旧執行部打合会 第1回理事会・専門委員会 授業参観、総会、学級懇談 P T A並びに教育振興会合同歓送迎会	深谷中学校 深谷中学校 ※中止 ※中止
5月 7日	金	深谷地区P T A連合会新旧評議委員会 部活動懇談会 大里P T A連合会定期総会	※中止 深谷中学校 ※中止
6月 2日 30日	水 金	第1回花＊はなプラン 市長と保護者の意見交換会 給食試食会 第2回理事会・専門委員会	深谷中学校 ※中止 ※中止 深谷中学校
7月 31日	木 土	第1回給食試食会 七夕巡視 P T A新聞「ひびき」第1回発行 第1回資源回収	深谷中学校 ※中止 ※縮小実施
8月 28日	土	教育講演会 学校環境整備	※中止 ※縮小実施
9月 2日	日	深谷市P T A連合会情報交換会 体育祭（受付・巡視など協力） 文化発表会・体育祭慰労会	※中止 ※縮小実施 ※中止
10月20日	水	第2回花＊はなプラン 校内音楽会（合唱で参加）	深谷中学校 ※中止
11月13日	土	第2回資源回収 P T A研修旅行 大里地区役員等研修会 深谷市P T A連合会家庭教育講演会	深谷中学校西側駐車場 ※中止 ※中止 ※中止
12月		学校公開 第2回給食試食会 P T A新聞「ひびき」第2回発行	※中止 ※中止
1月14日 29日	金 土	第3回理事会 P T A並びに教育振興会新年会 新入生説明会 第3回資源回収	深谷中学校 ※中止 ※中止 ※縮小実施
2月		教育振興会特別会員募集	卒業生保護者対象
3月 16日	金	P T A新聞「ひびき」第3回発行 卒業証書授与式(巡視協力)	深谷中学校 ※縮小実施
4月 8日	木	入学式 会計監査（随時）	※縮小実施
その他		進路説明会	深谷中学校
年5回		深谷市P T A連合会家庭教育委員会	※中止

令和3年度 深谷中学校PTA決算書

1. 収入の部

項	目	予算額	決算額	増減	備考
会費		2,664,000	2,678,646	14,646	
繰越金		1,405,646	1,405,646	0	令和2年度より
その他		10	11	1	預金利子
合計		4,069,656	4,084,303	14,647	

2. 支出の部

項	目	本年度予算額	決算額	残額	備考
事務諸費		92,000	59,033	32,967	
	諸費	0	0	0	
	旅費	4,000	0	4,000	
	消耗備品費	58,000	39,457	18,543	ファイル、印刷用紙、インク
	通信連絡費	30,000	19,576	10,424	文書通信費
会議費		4,000	0	4,000	
広報費	広報費	600,000	278,850	321,150	広報発行費
諸委員会費	諸委員会費	50,000	35,334	14,666	花*花プラン花代
生徒福祉増進費		3,515,000	979,454	2,535,546	
	学習学芸補助費	1,600,000	830,924	769,076	学習学芸的行事補助
	体育振興費	800,000	0	800,000	※体育祭中止のため
	保健衛生費	900,000	63,770	836,230	医薬材料、
	生徒補導費	5,000	0	5,000	
	卒業記念品費	150,000	84,760	65,240	印鑑
	修学旅行費	60,000	0	60,000	
会員教養費		342,000	151,996	190,004	
	地区集会費	3,000	0	3,000	
	教養講座費	70,000	70,000	0	卒業胸花補助
	幹部研修費	84,000	0	84,000	※評議委員会中止のため
	研究視察費	30,000	0	30,000	※研修旅行中止のため
	図書購入費	150,000	81,996	68,004	新聞、教育情報雑誌
	学年PTA費	5,000	0	5,000	
分担金費	分担金	82,000	53,772	28,228	深P連、PTA安全互助会
		285,000	139,000	146,000	
	表彰費	15,000	0	15,000	
	弔慰費	100,000	73,000	27,000	香典、花輪
	記念品費	80,000	66,000	14,000	転退職員、退任役員記念品
	諸雑費	90,000	0	90,000	離任式、卒業式装飾等
予備費	予備費	80,874	0	80,874	
合計		5,050,874	1,697,439	3,353,435	

3. 差引残高

4,084,303 - 1,697,439 =

2,386,864

を令和4年度に繰り越します

上記のとおり報告します。
令和4年3月31日

深谷市立深谷中学校PTA会長 原島 靖二

上記監査の結果、相違ないことを認めます。
令和4年3月31日

監事

鐘田 蓮太郎 

監事

今井 聡 

令和3年度 深谷中学校教育振興会決算書

1. 収入の部

項 目	予 算 額	決 算 額	増 減	備 考
一 般 会 員 費	2,454,000	2,461,500	7,500	
特 別 会 員 費	60,000	63,000	3,000	特別会員より
大会バス保護者負担金	400,000	258,500	△ 141,500	1人1日あたり500円
部活動大会補助金	100,000	156,000	56,000	市教委より
繰 越 金	1,406,171	1,505,134	98,963	令和3年度より
利 子	10	12	2	
合 計	4,420,181	4,444,146	23,965	

2. 支出の部

項 目	本年度予算額	決 算 額	残 額	備 考
事 務 費	60,000	0	60,000	
諸 費	0	0	0	
消 耗 品 費	50,000	0	50,000	事務用品等
通 信 費	10,000	0	10,000	郵便切手
会 議 費	10,000	0	10,000	
事 業 費	4,244,000	2,964,975	1,279,025	
教育環境整備費	700,000	577,620	122,380	校舎内小破補修材料等
体育振興費	1,400,000	339,635	1,060,365	体育館備品、部活物置
文化振興費	504,000	483,970	20,030	楽器運搬、成績表ファイル
派遣費	1,490,000	1,485,750	4,250	部活動大会バス借り上げ
応援費	70,000	78,000	△ 8,000	卒業・離任式等学校行事
指導謝礼費	10,000	0	10,000	
教育機器費	70,000	0	70,000	
慶弔費	100,000	73,000	27,000	香典関係
予備費	6,181	0	6,181	
合 計	4,420,181	3,037,975	1,382,206	

3. 差引残額

4,444,146-3,037,975=

1,406,171

を令和4年度に繰り越します

上記のとおり報告します。

令和4年 3月31日

深谷中学校教育振興会長 岡田 恵子

上記監査の結果、相違ないことを認めます。

令和4年 3月31日

監事

田口 真太郎

監事

吉田 和正

令和3年度 資源回収会計決算書

(1)	収入の部		434,287
		前年度から繰越金	2
		貯金利息	72,080
		第1回資源回収	242,435
		第2回資源回収	31,260
		環境衛生課 補助 第1回	86,280
		環境衛生課 補助 第2回	3
		貯金利息	73,450
			0
		合計	939,797
(2)	支出の部		9,350
		③①コロナガウン代	1,114
		②⑤ねじりブラシ代	4,400
		⑦フェイスガード	16,977
		⑩⑫資源回収茶菓等	4,751
		④④奉仕作業飲料	3,412
		資源回収飲料代	
		合計	40,004
(3)	差引残額 (1)-(2)		899,793
			を令和4年度に繰り越します

上記のとおり報告いたします。

令和4年3月31日 深谷中学校PTA会長 原島 靖二

上記監査の結果、相違ないことを認めます。

令和4年3月31日

監 事 餅田 蓮太郎 (印) (録)

監 事 今井 聡 (印) (録)

令和3年度学校給食会計歳入歳出決算書

1 歳入の部

科目	収支決算額	備考
給食費徴収金	25,946,320 円	児童・生徒・教職員・実習生給食費
給食費返納金	△ 0 円	
前年度繰越金	1,318,509 円	
食材料費負担金	107,800 円	
雑収入	25 円	預金利子・廃油代
合計	27,372,654 円	

2 歳出の部

科目	支出決算額	備考
食材料費	主食	5,610,095 円
	牛乳	4,512,150 円
	副食等	16,235,229 円
合計	26,357,474 円	

歳入総額 27,372,654 円

歳出総額 26,357,474 円

差引総額 1,015,180 円 (残金は翌年度繰越)

上記のとおり報告します。

令和4年3月31日

深谷市立 深谷中学校 校長名 石川 浩



上記監査の結果、相違ないことを認めます。

令和4年 4 月 5 日

監査員 深谷市立深谷中学校

PTA監事 氏名 鎌田 蓮太郎

PTA監事 氏名 今井 聡

令和4年度 PTA執行部・教育振興会役員名簿（案）

PTA執行部役員

役職	氏名	生徒名	生徒学年	役職	氏名	生徒名	生徒学年	
会長	桑原 順之	龍空	3の3	幹事	小内 陽子	美空	1の1	
副会長	泉 良子	沙瑛	2の2		田嶋 真弓	航大	1の4	
	金井 久美子	環姫	2の2		久保秋 裕美	勇孝	2の2	
	長岡 優司	えみり	1の4		松崎 絵里菜	杏菜	1の4	
	矢嶋 貴通	蓮音	2の3		根岸 美佳	琢磨	2の2	
	安野 忠広	柚奈	3の1		高木 良彰	侖	3の2	
	中川 智行	教頭			上野 智恵美	仁	3の4	
	松島 直司	主幹・教務主任			小暮 洋介	月望	2の4	
幹事長	茂木 祐利	響	3の1		木村 史晴	琉愛	1の2	
監事	鎌田 蓮太郎	真粋	3の3		堀口 浩正	晋司	1の4	
	今井 聡	翔太	2の1		高田 涼香	壮哉	2の3	
相談役	石川 浩	校長			大川 奈巳	純	3の4	
					会計	中澤 弘文	教務	

教育振興会役員（案）

会長	原島 靖二	幹事長	高橋 儀孝
副会長	坂本 真由香	幹事	新井 知絵
	藤巻 晶子		金井 喜代美
	中川 智行	顧問	岡田 恵子
	松島 直司	相談役	石川 浩
		会計	中澤 弘文

令和4年度 支部長名簿（案）

	支部名	名前	生徒名	学年組	備考
1	稲荷町	船木まり子	絵菜	3の4	教養
2	本住町	今井聡	翔太	2の1	支部長専任
3	仲町	高木陽子	伶	3の2	支部長専任
4	本町	河田一恵	瞳優	2の3	支部長専任
5	相生町	中島千恵	勘太	2の4	保体
6	西島町	栗原裕美	煌介	2の1	教養
7	天神町	江原薫	一溪	3の1	教養
8	栄町	輿石綾子	來玲愛	3の3	支部長専任
9	田谷	荒木美穂	玲士	3の2	支部長専任
10	東大沼	上野智恵美	仁	3の4	支部長専任
11	西大沼	石川明美	萌愛	3の2	環境
12	錦町	鈴木伸一	利空	2の3	環境
13	上敷免	井田希美	徠智	2の3	保体
14	高畑	吉田智恵美	莉捺	2の4	教養
15	内ヶ島	江原奈津美	蓮	2の3	支部長専任
16	戸森	岡田有希子	彩恵	2の4	保体
17	戸森団地	松崎幸代	凌乃	3の2	広報
18	起会・大塚島	桑原祐子	未来	3の3	支部長専任
19	伊勢方・谷之	香川エミ	珠里	3の3	支部長専任
20	矢島	木村かおり	比美徠	1の4	環境

令和4年度 1学年PTA理事(案)

No	理事名	生徒名	組	委員会	支部名	◎支部長
1	渡邊真紀	八雲	1の1	環境	稲荷町	
2	東里沙	優衣	1の1	家庭	田谷	
3	八須郁乃	希	1の1	教養	東大沼	
4	福島大輔	健心	1の1	広報	矢島	
5	山口由美	金太郎	1の2	家庭	東大沼	
6	大坪綾子	航雅	1の3	環境	稲荷町	
7	高野由香子	日和	1の3	広報	田谷	
8	紺野茉莉絵	照人 聖斗	1の3・4	広報	田谷	
9	丸岡早希	璃音	1の3	広報	西大沼	
10	新條麻美	雛姫	1の3	家庭	錦町	
11	長岡ルミ	えみり	1の4	教養	本住町	
12	金子亜紀子	美南	1の4	環境	相生町	
13	島山麻衣	瑛太	1の4	教養	田谷	
14	本田友希	篤樹	1の4	環境	東大沼	
15	森佳子	亮次朗	1の4	家庭	東大沼	
16	岡田綾子	芽緯	1の4	広報	西大沼	
17	木村かおり	比美徠	1の4	環境	矢島	◎
18	新美穂	知佳	1の4		東大沼	

令和4年度 2学年PTA理事会(案)

No	理事名	生徒名	組	委員会	支部名	◎支部長
1	宝来都希	小町	2の1	広報	稲荷町	
2	今井聡	翔太	2の1	(支部長専任)	本住町	◎
3	栗原裕美	煌介	2の1	教養	西島町	◎
4	荒木佳代子	栞里	2の1	保体	東大沼	
5	宮下栄実子	新生	2の1	教養	西大沼	
6	井田寿子	大翔	2の2	教養	田谷	
7	木村佳子	蓮生	2の2	保体	東大沼	
8	三好早苗	芳佳	2の2	環境	東大沼	
9	川田広美	凜華	2の2	教養	錦町	
10	荻野珠里	葵	2の2	広報	上敷免	
11	矢嶋恵	蓮音	2の3	保体	稲荷町	
12	河田一恵	瞳優	2の3	(支部長専任)	本町	◎
13	石原芳美	優愛	2の3	広報	東大沼	
14	相良真澄	裕斗	2の3	教養	西大沼	
15	玉置ヒデキ	ヒデアキ	2の3	家庭	西大沼	
16	鈴木伸一	利空	2の3	環境	錦町	◎
17	井田希美	徠智	2の3	保体	上敷免	◎
18	江原奈津美	蓮	2の3	(支部長専任)	内ヶ島	◎
19	鈴木絵里香	樹里	2の3	教養	戸森団地	◎
20	中山恵美子	隼佑	2の3	家庭	起会・大塚島	
21	吉田麻莉	星夢	2の4	広報	稲荷町	
22	深澤克美	克之	2の4	保体	本住町	
23	中島千恵	勘太	2の4	保体	相生町	◎
24	平野辰久	陽翔	2の4	家庭	田谷	
25	野澤智絵	來蓮	2の4	広報	東大沼	
26	塚越美紀	心渚	2の4	保体	西大沼	
27	吉田智恵美	莉捺	2の4	教養	高畑	◎
28	岡田有希子	彩恵	2の4	保体	戸森	◎

令和4年度 3学年PTA理事会 (案)

No	理事名	生徒名	組	委員会	支部名	◎支部長
1	橋本都	準一	3の1	家庭	稲荷町	
2	江原薫	一溪	3の1	教養	天神町	◎
3	吉澤美穂	飛翔	3の1	家庭	天神町	
4	高橋ちづる	かのん	3の1	教養	栄町	
5	石川淳子	絢菜	3の1	保体	田谷	
6	高田美恵	昊	3の1	保体	西大沼	
7	圓岡美和	瑠真	3の1	教養	内ヶ島	
8	奥野明美	律一志	3の2	家庭	本町	
9	高木陽子	伶	3の2	(支部長専任)	仲町	◎
10	小木美紀	千尋	3の2	環境	西島町	
11	岸田亜矢	汰臥	3の2	環境	栄町	
12	荒木美穂	玲士	3の2	(支部長専任)	田谷	◎
13	石川明美	萌愛	3の2	環境	西大沼	◎
14	松崎幸代	凌乃	3の2	広報	戸森団地	◎
15	安部美由紀	隼斗	3の3	保体	稲荷町	
16	田部井裕子	奏斗	3の3	家庭	稲荷町	
17	蛭田敦子	一朗	3の3	保体	本町	
18	輿石綾子	來玲愛	3の3	(支部長専任)	栄町	◎
19	長原絵美子	真優	3の3	家庭	西大沼	
20	糸原祐子	未来	3の3	(支部長専任)	起会・大塚島	◎
21	香川工三	珠里	3の3	(支部長専任)	伊勢方・谷之	◎
22	船木まり子	絵菜	3の4	教養	稲荷町	◎
23	福嶋里華	瑠華	3の4	広報	本町	
24	桜木絢子	左右	3の4	広報	西島町	
25	林聖子	慶祐	3の4	広報	栄町	
26	西田透江	菜那	3の4	保体	栄町	
27	紫藤あゆみ	陽翔	3の4	環境	田谷	
28	上野智恵美	仁	3の4	(支部長専任)	東大沼	◎
29	三井久美子	聖來	3の4	環境	西大沼	

P T A 専 門 委 員 会 組 織 と 活 動 内 容 (案)

【編成方法】

- ① P T A 役 員 (専 門 委 員 会) は 地 域 か ら 選 出 さ れ 、 前 年 度 末 に 決 定
 - ② P T A 執 行 部 (副 会 長 ・ 幹 事) か ら 、 各 専 門 委 員 会 に 担 当 が 入 る
 - ③ 教 職 員 か ら 、 各 専 門 委 員 会 に 担 当 が 入 り 、 組 織 編 成 す る
- ※特に制限は設けず、公平に決定してください。

【共通の活動】

- 理 事 会 へ の 参 加 (年 3 回)
- 「 P T A ・ 教 育 振 興 会 合 同 歓 送 迎 会 」 (総 会 の 後) へ の 参 加 ※今年度中止
- 講 演 会 へ の 出 席 (委 員 会 に よ っ て 人 数 は 異 な る)
- 学 校 環 境 整 備 へ の 参 加 ・ 協 力
- 懇 親 会 (体 育 祭 反 省 会 ・ 新 年 会 の 2 回) へ の 出 席 ※現状未定

【教養・校外補導委員会】

- P T A 研 修 旅 行 の 企 画 運 営 ※現状未定
- 校 内 行 事 で の 巡 視 (体 育 祭 、 卒 業 式) 、 校 外 補 導 (七 夕 祭 り 等)

【家庭教育・進路委員会】

- 校 内 音 楽 会 で の 生 徒 全 体 と の 合 同 合 唱 参 加 (練 習 は 2 ～ 3 回 程 度)
- 家 庭 教 育 講 演 会 (1 1 月 ご ろ) 参 加
- 深 谷 市 家 庭 教 育 委 員 会 委 員 2 名 深 谷 市 交 通 安 全 父 母 の 会 2 名 参 加
- 卒 業 式 の 花 と コ サ ー ジ ュ の 準 備

【広報委員会】

- 広 報 「 ひ び き 」 の 編 集 ・ 発 行 年 3 回 (7 月 ・ 1 2 月 ・ 3 月)

【保健体育委員会】

- 給 食 試 食 会 (6 ・ 1 2 月) へ の 参 加 学 校 保 健 委 員 会 (7 月) 参 加
- 体 育 祭 の 受 付 や 来 賓 接 待 等

【環境整備委員会】

- 資 源 回 収 (7 月 ・ 1 1 月 ・ 1 月) 環 境 整 備 (8 月) 時 の 作 業 補 助 等
- 花 * は な プ ラ ン (6 ・ 1 1 月) 花 壇 の 花 植 え

【P T A 執 行 部】

- 各 委 員 会 に 副 会 長 お よ び 幹 事 が 担 当 と し て 入 る
 - P T A 理 事 会 (年 3 回 、 4 月 、 6 月 、 1 月) 、 P T A 総 会 (4 月) の 運 営
P T A 歓 送 迎 会 (4 月) 講 演 会 (7 月) 新 年 会 (1 月) 等 の 運 営
 - 入 学 式 ・ 卒 業 式 お よ び 資 源 回 収 ・ P T A 研 修 旅 行 ・ 学 校 保 健 委 員 会 等 に も 参 加
 - P T A 連 合 会 総 会 (5 月) 教 育 講 演 会 (8 月) 情 報 交 換 会 (9 月) 分 担 し て 参 加
- ※今年度事業を実施した後、各担当委員さんで事業内容の精査・検討をお願いします。
来年度以降の活動精選につなげていきたいと思ひます。よろしくお願ひいたします。

令和4年度 P T A 専 門 委 員 会 所 属 (案)

町 名	教養・校外補導	家庭教育・進路	広 報	保健体育	環境整備	支 部 長
副会長	泉 良子	金井久美子	長岡 優司	矢嶋 貴通	安野 忠広	
幹 事	小内 陽子 田嶋 真弓	久保秋裕美 松崎絵里菜 根岸 美佳	高木 良彰 上野智恵美	小暮 洋介 木村 史晴 堀口 浩正	高田 涼香 大川 奈巳	
稲荷町	舟木まり子	田部井裕子 橋本 都	宝来 都希 吉田 麻莉	安部美由紀 矢嶋 恵	大坪 綾子 渡邊 真紀	舟木まり子
本住町	長岡 儿三			深澤 克美		今井 聡
仲 町		奥野 明美	福嶋 里華	蛭田 敦子		高木 陽子
本 町						河田 一恵
相生町				中島 千恵	金子亜紀子	中島 千恵
西島町	栗原 裕美		桜木 絢子		小木 美紀	栗原 裕美
天神町	江原 薫	吉澤 美穂				江原 薫
栄 町	高橋ちづる		林 聖子	西田 透江	岸田 亜矢	輿石 綾子
田 谷	島山 麻衣 井田 寿子	東 里沙 平野 辰久	高野由香子 紺野茉莉絵	石川 淳子	柴藤あゆみ 荒木 美穂	荒木 美穂
東大沼	八須 郁乃	山口 由実 森 佳子	野澤 智絵 石原 芳実	荒木佳代子 木村 佳子	本田 友希 三好 早苗	上野智恵美
西大沼	相良 真澄 宮下栄実子	長原絵美子 玉置ヒデキ	岡田 綾子 丸岡 早希	高田 美恵 塚越 美紀	石川 明美 三井久美子	石川 明美
錦 町	川田 広美	新條 麻美			鈴木 伸一	鈴木 伸一
上敷免			荻野 珠里	井田 希美		井田 希美
高 畑	吉田智恵美					吉田智恵美
内ヶ島	圓岡 美和					江原奈津美
戸 森				岡田有希子		岡田有希子
戸森団地	鈴木絵里香		松崎 幸代			松崎 幸代
起 会 大塚島		中山恵美子				桑原 祐子
伊勢方 谷 之						香川 工三
矢 島			福島 大輔		木村かおり	木村かおり
計	1 4	1 2	1 4	1 3	1 3	
学 校 職 員	富田 真人 塚原 祐人 神谷 航平 新井 秀都	青木 康平 金子 理人 深須 英昭 斎藤 啓子 中澤 弘文	佐藤 寿恵 柴 奈保子 高橋 里佳 渡邊 睦美 蜂巣 洋平 吉岡 光聖	逸見 采佳 山下 純奈 林 邦彦 井上 美咲 板倉 公恵	新井 慶介 木村 一代 加松 俊子 井上 恵美 一ノ瀬 雄登 山下 梨奈	

◎ 委員長 ○ 副委員長 (学校担当委員会の責任者は波線)

※ P T A 執行部 (会長、幹事長、監事、校長、教頭、P T A 担当、事務)

深谷中学校 PTA 組織表

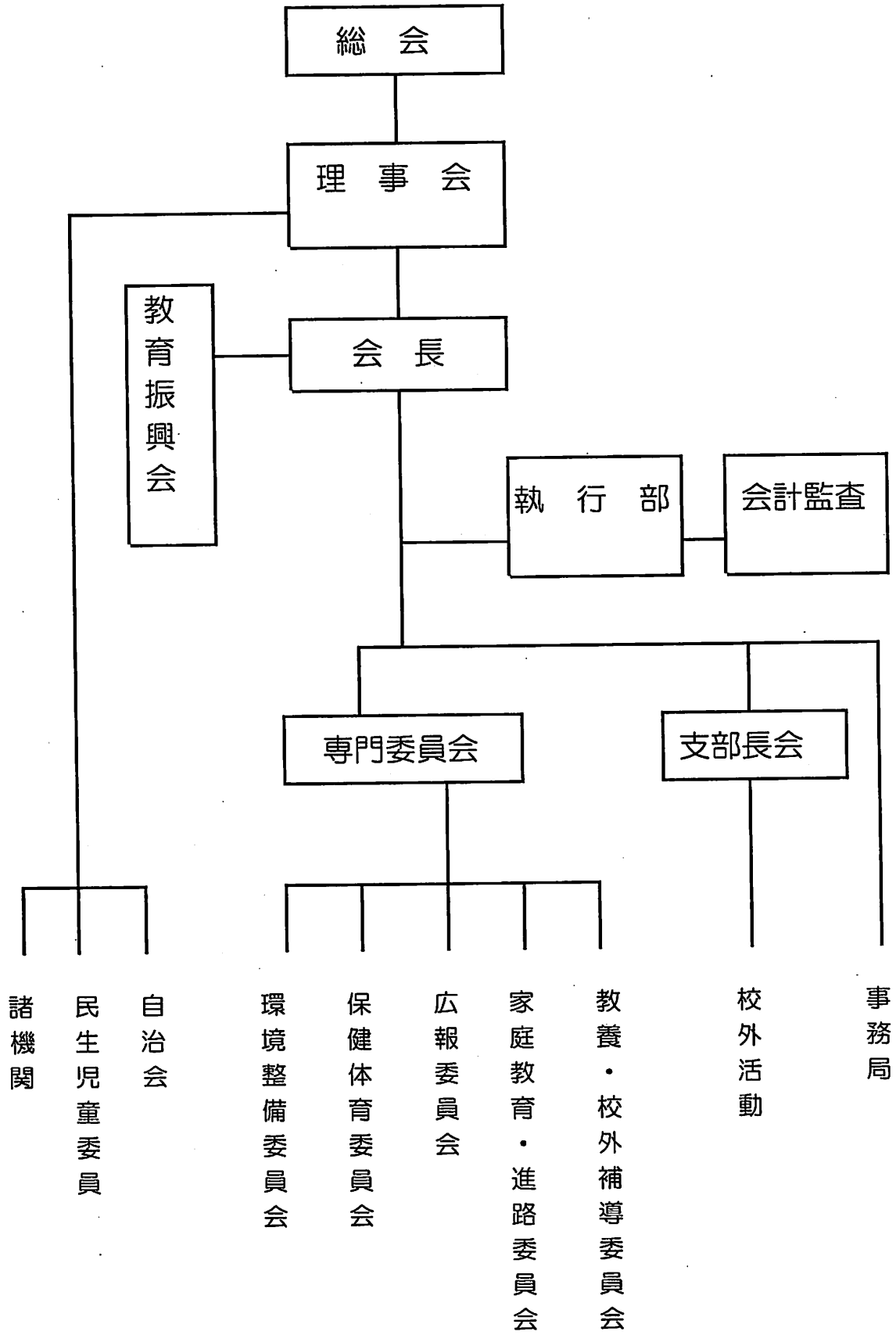

令和4年度 P T A理事基本数（下部検討）

令和4年1月11日現在生徒数

	支部名	令和4年度 理事数	生徒数	生徒数 ÷6	前年度 理事数	理事数 の増減	備考
1	稲荷町	9	52	8.7	9	0	
2	本住町	2	12	2.0	3	-1	
3	仲町	3	17	2.8	2	1	
4	本町	1	2	0.3	1	0	
5	相生町	2	12	2.0	2	0	
6	西島町	3	9	1.5	2	1	
7	天神町	2	8	1.3	2	0	
8	栄町	4	24	4.0	5	-1	
9	田谷	9	52	8.7	7	2	
10	東大沼	9	52	8.7	8	1	
11	西大沼	10	72(60)	12(10)	11	-1	
12	錦町（曲田）	3	16	2.7	2	1	
13	上敷免	2	13	2.2	2	0	
14	高畑	1	7	1.2	1	0	
15	内ヶ島	2	11	1.8	2	0	
16	戸森	1	8	1.3	1	0	
17	戸森団地	2	14	2.3	2	0	
18	起会・大塚島	1	5	0.8	1	0	
19	伊勢方・谷之	1	4	0.7	1	0	
20	矢島	2	11	1.8	2	0	
21	その他 （学区外）		16				←越境通学生徒が増加しているため、来年度以降、活動内容の齟齬を出さないように、他地区同様役員を選出する方向で考えてほしい。
	合計	69		五捨六入	66		

令和4年度 P T A並びに教育振興会 事業計画 (案)

月 日	曜日	内 容	場 所
4月 5日 14日 23日	火 木 土	新旧執行部打合せ 第1回理事会・専門委員会 授業参観・学級懇談・総会 P T A並びに教育振興会合同歓送迎会	深谷中学校 深谷中学校 深谷中学校 ※中止
5月 13日	金	深谷地区P T A連合会新旧評議委員会 部活動懇談会 大里P T A連合会定期総会	深谷中学校
6月 1日 23日 29日	水 木 水	第1回花*はなプラン 市長と保護者の意見交換会 給食試食会 第2回理事会・専門委員会	深谷中学校 深谷中学校 深谷中学校
7月 9/10日 19日 30日	土日 土	七夕巡視 P T A新聞「ひびき」第1回発行 第1回資源回収	旧中山道等 深谷中学校被服室 深谷中学校西側駐車場
8月 19日 28日	 土	教育講演会 学校環境整備	深谷市民文化会館 深谷中学校校庭・校内
9月		深谷市P T A連合会情報交換会 体育祭(受付・巡視など協力) 体育祭慰労会	深谷中学校校庭
10月 25日	火	校内音楽会(合唱で参加)	深谷市民文化会館
11月 2日 12日	水 土	第2回花*はなプラン 第2回資源回収 P T A研修旅行 大里地区役員等研修会 深谷市P T A連合会家庭教育講演会	深谷中学校正門花壇 深谷中学校西側駐車場
12月 1日 20日	木 火	第2回給食試食会 P T A新聞「ひびき」第2回発行	深谷中学校被服室
1月 13日 20日 28日	金 金 土	第3回理事会 新入生説明会 第3回資源回収	深谷中学校 深谷中学校体育館 深谷中学校西側駐車場
2月		教育振興会特別会員募集	卒業生保護者対象
3月 14日 16日	火 木	P T A新聞「ひびき」第3回発行 卒業証書授与式(巡視協力)	深谷中学校被服室 深谷中学校体育館
4月 8日	木	入学式 会計監査(随時)	※縮小実施
その他		進路説明会	深谷中学校
年5回		深谷市P T A連合会家庭教育委員会	

令和4年度 深谷中学校PTA予算書(案)

1、収入の部

項 目	本年度予算額	前年度予算額	増 減	備 考
会 費	2,664,000	2,664,000	0	444×500円×12月(家庭409、職員35)
繰 越 金	2,386,864	1,405,646	981,218	令和3年度より
そ の 他	10	10	0	預金利子
合 計	5,050,874	4,069,656	981,218	

2、支出の部

項 目	本年度予算額	前年度予算額	増 減	備 考
事務諸費	92,000	72,000	20,000	
諸 費	0	0	0	幹事手当
旅 費	4,000	4,000	0	
消耗備品費	58,000	48,000	10,000	用紙、コピー、封筒等
通信連絡費	30,000	20,000	10,000	郵送料
会議費	4,000	4,000	0	総会資料
広報費	600,000	600,000	0	広報「ひびき」発行費
諸委員会費	50,000	50,000	0	花はなプラン等
生徒福祉増進費	3,515,000	2,615,000	900,000	
学芸学習補助費	1,600,000	1,300,000	300,000	学校行事・オンライン教材補助
体育振興費	800,000	600,000	200,000	体育・安全備品補助
保健衛生費	900,000	500,000	400,000	コロナ対策費・保健諸雑費等
生徒補導費	5,000	5,000	0	生徒補導雑費
卒業記念品費	150,000	150,000	0	卒業記念品
修学旅行費	60,000	60,000	0	校外行事補助
会員教養費	342,000	342,000	0	
地区集会費	3,000	3,000	0	地区懇談会
教養講座費	70,000	70,000	0	PTAコーラス、卒業式花代等
幹部研修費	84,000	84,000	0	地区P連評議委員会、PTA大会
研究視察費	30,000	30,000	0	研修旅行補助
図書購入費	150,000	150,000	0	新聞、教育情報誌
学年PTA費	5,000	5,000	0	
分 担 金	82,000	82,000	0	P連負担金、安全互助会
分 担 金	285,000	285,000	0	
表 彰 費	15,000	15,000	0	感謝状
弔 慰 費	100,000	100,000	0	
記 念 品 費	80,000	80,000	0	転退職員、退任役員記念品代
諸 雑 費	90,000	90,000	0	
予 備 費	80,874	19,656	61,218	
予 備 費	80,874	19,656	61,218	
合 計	5,050,874	4,069,656	981,218	

令和4年度 深谷中学校教育振興会予算書(案)

1、収入の部

項 目	本年度予算額	前年度予算額	増 減	備 考
一 般 会 員 費	2,454,000	2,676,000	△ 222,000	409×500円×12月 (家庭409)
特 別 会 員 費	60,000	50,000	10,000	卒業生より
大会バス保護者負担金	400,000	400,000	0	1人1日あたり500円
部活動大会補助金	100,000	100,000	0	市教委より
繰 越 金	1,406,171	466,722	939,449	令和3年度より
利 子	10	10	0	預金利子
合 計	4,420,181	3,692,732	727,449	

2、支出の部

項 目	本年度予算額	前年度予算額	増 減	備 考
事 務 費	60,000	60,000	0	
諸 費	0	0	0	幹事手当
消 耗 品 費	50,000	50,000	0	用紙類、ファイル、コピー
通 信 費	10,000	10,000	0	切手等郵送料
会 議 費	10,000	10,000	0	
事 業 費	4,244,000	3,504,000	740,000	
教育環境整備費	700,000	250,000	450,000	施設、備品等の修理
体 育 振 興 費	1,400,000	1,300,000	100,000	部活動大会派遣費
文 化 振 興 費	504,000	314,000	190,000	文化部備品購入、修理
派 遣 費	1,490,000	1,490,000	0	部活大会バス借り上げ料
応 援 費	70,000	70,000	0	学校行事等助成
指 導 謝 礼 費	10,000	10,000	0	校内研修指導者謝礼
教 育 機 器 費	70,000	70,000	0	
慶 弔 費	100,000	110,000	△ 10,000	転退職者記念品代、弔慰金等
予 備 費	6,181	8,732	△ 2,551	
合 計	4,420,181	3,692,732	727,449	